



**PREMIÀ DE DALT**

**Sector LA FÀBRICA I**

Adreça: Plaça de la Fàbrica

**Sector LA FÀBRICA I**

Carrer	Règim	Estat	Habitatge <sup>(1)</sup>		Espais Vinculats		Import <sup>(2)</sup>
			Dormitoris	Su. útil (m²).	Aparcament	Traster	
Plaça de la Fàbrica	Venda	En procés d'adjudicació <sup>(1)</sup>	2	54,84		NO	195.117,08€

(1) Aquest habitatge porta vinculada ob-rem la **concessió administrativa** d'una plaça d'aparcament.

(2) L'import que consta fa referència única i exclusivament al concepte de venda. No inclou les despeses derivades de la compra/venda de l'immoble, els seus serveis i tributs.

**PLÀNOL**

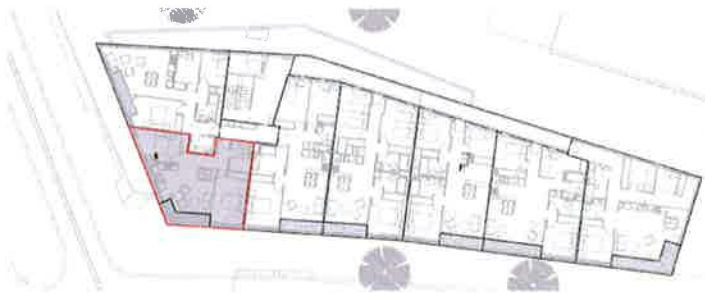

**UBICACIÓ APROXIMADA**

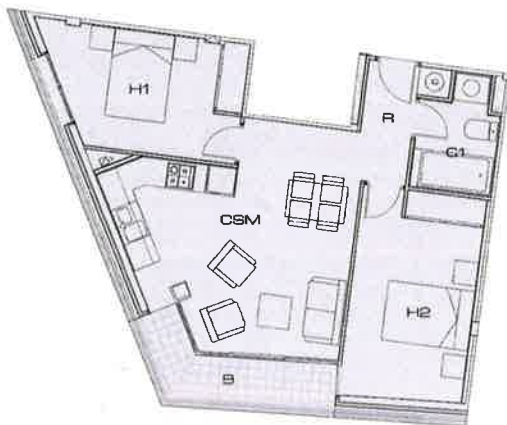

## **REQUISITS PER OPTAR ALS HABITATGES**

Per poder optar a un habitatge públic és requisit imprescindible que el/s sol·licitant/s i membres de la unitat familiar i/o de convivència estiguin inscrits en el **Registre de Sol·licitants d'Habitatges amb Protecció Oficial\***. Així com, també serà requisit que el/s sol·licitant/s estigui/n treballant<sup>1</sup> en el moment de tramitar i presentar la sol·licitud i a la formalització del corresponent contracte d'arrendament.

El sol·licitant/s haurà/an de ser de nacionalitat espanyola, o tenint qualsevol altra nacionalitat hauran d'ostentar el permís de residència vigent i permanent concedit per l'Estat Espanyol, tenir majoria d'edat (18 anys) en el moment de lliurar la sol·licitud segons els terminis establerts en les normes particulars del procés d'adjudicació i tenir plena capacitat jurídica d'obrar, contractar i obligar-se.

El sol·licitant/s haurà/an d'acreditar uns ingressos mínims anyals de la unitat familiar i/o de convivència que no siguin inferiors al major import del 5% del valor d'adquisició o 2 vegades l'IRSC i no superior a 6,5 vegades l'IRSC. L'adjudicació de l'habitatge queda supeditada, en tots els casos, a la conformitat de l'entitat financera on hi hagi concertada la pòlissa de crèdit hipotecaria, respecte de la capacitat econòmica del comprador. Sense aquesta conformitat l'adjudicació restarà ineficaç. Tanmateix, prèviament a la formalització de l'escriptura de compra/venda, s'haurà de signar un contracte privat de compra/venda el qual queda supeditat al visat per part de l'ens de l'Administració corresponent. En cas de no obtenir la resolució de visat favorable no es podrà procedir a la signatura de l'escriptura. Totes les despeses derivades de la compra/venda de l'habitatge aniran a càrrec de la part compradora.

### **ACCÉS:**

Anirien destinats a unitats familiars i de convivència amb ingressos no superiors a 6,5 vegades l'IRSC i que els seus ingressos familiars (base imposable) ponderats no siguin inferiors al major import del 5% del valor d'adquisició o 2 vegades l'IRSC. El/s sol·licitant/s **haurà d'acreditar un mínim d'antiguitat d'empadronament d'un any inscrit en el Registre del Padró d'Habitants<sup>2</sup>.**

El/s sol·licitant/s ni cap membre de la unitat familiar i de convivència podran ser titular/s de cap altre habitatge de protecció oficial ni de promoció pública, ni lliure, amb l'excepció de que el/s sol·licitant/s o membre/s de la unitat familiar i de convivència puguin tenir una propietat, el valor de la qual, determinat d'acord a la normativa de l'impost sobre Transmissions Patrimonials, no excedeixi del 40% del preu en compra-venda de Protecció Oficial-Regim General de l'habitatge que es vol llogar/adquirir o del 60% quan es tracti de: persones majors de 65 anys, dones víctimes de la violència de gènere, víctimes del terrorisme, famílies nombroses, famílies monoparentals amb fills, persones dependents o amb discapacitat oficialment reconeguda, separat/da o divorciat/da al corrent del pagament de la pensió alimentària i/o compensatòria o que el/s sol·licitant/s o membres de la unitat familiar i de convivència s'hagi/n vist privat/s de l'ús d'un habitatge per sentència judicial ferma de separació o divorci, complint la resta de requisits establerts a les normes particulars del procés d'adjudicació.

\* En cas d'haver tramitat la inscripció (en els últims 6 mesos) a través de la Societat Municipal veure document **annex -1-**.

<sup>1</sup> O amb situació assimilable.

<sup>2</sup> No necessàriament ha/n d'estar empadronat/s en l'actualitat.

## **DOCUMENTACIÓ QUE CAL APORTAR**

- Fotocòpia compulsada del document d'identitat (vigent) del/s sol·licitant/s o permís de residència vigent i permanent concedit per l'Estat Espanyol, i si escau, de tots els membres integrants majors d'edat que configuren la unitat familiar i de convivència.
- Fotocòpia compulsada del llibre de família complet i, si escau, certificat de convivència o registre municipal de parelles.
- Declaració de l'estat civil del/s sol·licitant/s, si correspon. I, si escau, de tots els membres integrants majors d'edat que configuren la unitat familiar i de convivència. Es pot sol·licitar al Jutjat de Pau de Premià de Dalt.
- Certificat d'empadronament històric del/s sol·licitant/s i, si escau, de tots els membres integrants majors d'edat que configuren la unitat familiar i de convivència. Aquest certificat el sol·licita la Societat Municipal, cal aportar el document **annex - 2-** que consta publicat, signat per a cada persona major d'edat.
- Declaració de responsabilitat signada per les persones sol·licitants on hiconsti que cap membre de la unitat familiar i de convivència és titular de cap altre habitatge de protecció oficial ni de promoció pública, ni lliure, excepte en els supòsits indicats en les normes particulars del procés d'adjudicació. En aquest cas està inclòs dins la pròpia sol·licitud.
- Certificat del Centre de Gestió Cadastral actualitzat, del/s sol·licitant/s, i si escau, de tots els membres integrants majors d'edat que configuren la unitat familiar i de convivència, fent constar les propietats de que siguin titulars, o en el seu cas, la no propietat. Es pot sol·licitar a través de l'Ajuntament de Premià de Dalt o descarregar de la pagina web del cadastre.
- Original o fotocòpia compulsada de la declaració de renda completa de l'any 2021 del/s sol·licitant/s i de tots els membres de la unitat familiar i de convivència obligats a presentar-la.
- Certificat d'altres i baixes a la Seguretat Social actualitzat (Informe Vida Laboral). Es pot sol·licitar a través del telèfon 901 50 20 50 o descarregar-lo a través de la pàgina web <https://portal.se-social.gob.es/>

En cas de **no haver presentat la declaració de renda de l'any 2021 per no estar-hi obligats d'acord amb la normativa tributària**, caldrà presentar els següents documents originals i fotocòpies:

- Certificat d'altres i baixes a la Seguretat Social actualitzat (Informe Vida Laboral). Es pot sol·licitar a través del telèfon 901 50 20 50 o descarregar-lo a través de la pàgina web <https://portal.seg-social.gob.es/>
- Certificat/s ingressos i retencions a compte de l'IRPF corresponent/s a l'any 2021 emes/os per l'empresa/es en el/s període/s en que s'hagi treballat<sup>3</sup>.
- Pensionistes: Certificat de la pensió percebuda l'any 2021, emès per l'organisme oficial corresponent, amb indicació del seu import<sup>3</sup>.
- Si s'ha estat a l'atur, certificat del SEPE, amb indicació del període d'atur i, si escau, dels imports percebuts durant l'exercici 2021. Oficina SEPE de Premià de Mar telèfon: 93 619 09 98, c/ Elisenda de Montcada, 65, baix.
- Per acreditar rendiments del capital mobiliari, certificat de l'entitat financera corresponent, de l'any 2021.

<sup>3</sup> A aquesta documentació s'haurà d'afegir el certificat d'imputacions de la renda de l'exercici 2021. Es pot sol·licitar a través del telèfon 901 50 20 50 o descarregar-lo a través de la pàgina web <https://portal.se-social.gob.es/>

En tots aquests supòsits caldrà acompanyar declaració de responsabilitat d'ingressos totals percebuts l'any 2021. Cal aportar document **annex -3-** que consta publicat, del/s sol·licitant/s, i si escau, de tots els membres de la unitat familiar i/o de convivència.

- Document conforme el/s sol·licitant/s opta/en específicament a aquest procediment d'adjudicació. **Cal aportar el document "sol·licitud" que consta publicat.**
- En cas que correspongui, original i fotocòpia últim rebut liquidat de l'impost sobre béns immobles.
- En cas que correspongui, original i fotocòpia de la sentència de separació o divorci i el conveni regulador que s'hagi aprovat en l'esmentada sentència.
- El/s sol·licitant/s i membres de la unitat familiar i/o de convivència podrà/an aportar altra documentació complementària que consideri/n oportuna.

El Registre de Sol·licitants d'Habitatges amb Protecció Oficial de Premià de Dalt es reserva el dret de demanar la documentació complementària que cregui necessària pel compliment de les presents normes, així com, podrà crear comissions tècniques específiques i sol·licitar els informes i comprovacions que es considerin oportuns per tal d'emetre les valoracions que corresponguin.

El fet de concórrer al procés d'adjudicació d'habitatge en règim de venda que regulen les presents bases, comporta implícitament l'acceptació plena d'aquestes, així com, del Reglament del Registre de Sol·licitants d'Habitatges amb Protecció Oficial de Premià de Dalt. Totes les qüestions no regulades en les presents bases seran resoltes per la Gerència de l'òrgan gestor. Davant de possibles dubtes en la interpretació de les bases, prevaldrà el criteri de la Gerència de l'òrgan gestor i el resultat serà inapel·lable.

## TAULES D'INGRESSOS DE L'IRSC <sup>1,2</sup>

### TRAMS DE RENDA PER A TOTS ELS CONTINGENTS:

#### INGRESSOS MÀXIMS

No podran ser superiors a 6,5 vegades l'IRSC.

	1 membre	2 membres	3 membres	4 membres o més
ZONA A	69.053,66	71.189,34	74.251,25	76.726,29

#### **NOTA:**

Com a dada orientativa s'aconsella no dedicar més d'un 40-30% dels ingressos per a l'adquisició o arrendament d'habitatge.

- 1) IRSC: Indicador Renda de Suficiència de Catalunya.
- 2) Les taules d'ingressos de l'IRSC s'adequaran en tot moment a les taules vigents i publicades per la Generalitat de Catalunya.

# Promoció Municipal d'Habitatges LA FÀBRICA I.

Sol·licitud per a la compra d'habitatge



ESPAIS A COMPLIMENTAR PER LA SOCIETAT MUNICIPAL

Núm.

Data de lliurament

Data de presentació

**Dades d'identificació de la/es persona/es sol·licitant/s:** (ompleneu a màquina o lletra d'impremta o majúscula).

## Sol·licitant 1:

Cognoms	Nom	NIF	Estat Civil	
_____	_____	_____	_____	
Data naixement	Edat	Anys totals d'empadronament a Premià de Dalt acumulats anteriors a la data de publicació normes		
_____	_____	_____		
Domicili (carrer/plaça)	Núm.	Pis	Porta	
_____	_____	_____	_____	
CP	Població	Nucli urbà <sup>1</sup>	Telèfon mòbil	Telèfon fix
_____	_____	_____	_____	_____

He presentat la sol·licitud d'inscripció pel Registre de Sol·licitants d'Habitatges amb Protecció Oficial de Premià de Dalt Sí  No

## Sol·licitant 2 (en el seu cas, podrà optar si aconsegueix les bases específiques com a titular) :

Cognoms	Nom	NIF	Estat Civil	
_____	_____	_____	_____	
Data naixement	Edat	Anys totals d'empadronament a Premià de Dalt acumulats anteriors a la data de publicació normes		
_____	_____	_____		
Domicili (carrer/plaça)	Núm.	Pis	Porta	
_____	_____	_____	_____	
CP	Població	Nucli urbà <sup>1</sup>	Telèfon mòbil	Telèfon fix
_____	_____	_____	_____	_____

He presentat la sol·licitud d'inscripció pel Registre de Sol·licitants d'Habitatges amb Protecció Oficial de Premià de Dalt Sí  No

## Adreça per a notificacions - ha de constar les mateixes dades de la sol·licitud del Registre de Sol·licitants d'Habitatges amb Protecció Oficial de Premià de Dalt<sup>2</sup>:

Domicili	Núm.	Pis	Porta
_____	_____	_____	_____
CP	Població	Nucli urbà <sup>1</sup>	Telèfon contacte (en hores oficina)
_____	_____	_____	_____

Correu Electrònic

1 A Premià de Dalt: -Casc antic / Puig de Pedra Sot d'en Pi / Barri Remei / Les Pèrgoles / La Floresta / Barri Sta. Anna-Tiò.

2. En cas de canvi d'aquesta adreça només serà vàlid si ha estat notificat de forma fefaent al Registre de Sol·licitants d'Habitatges amb Protecció Oficial de Premià de Dalt i a la Societat Municipal "LA PINASSA".

NOTA: Resta pendent de revisar per part de la Comissió d'Adjudicació del Registre de Sol·licitants d'Habitatges amb Protecció Oficial de Premià de Dalt el contingut de les sol·licituds d'habitatge, així com l'acceptació de la documentació presentada (per donar validesa en el seu cas a la venda) per part de l'Agència de l'Habitatge de Catalunya de la Generalitat de Catalunya i/o del departament que pugui determinar la Generalitat de Catalunya.

Empleneu el revers del document



## Dades econòmiques sol·licitant/s: Renda 20

Base imposable sol·licitant 1*	Base imposable sol·licitant 2*	Base imposable TOTAL
_____	_____	_____
Nombre de membres de la unitat familiar	Nombre de membres que perceben ingressos	
_____	_____	

\*Suma total de les Bases Imposables (general i de l'estalvi) corresponents al sol·licitant 1 i sol·licitant 2, en cas que correspongui, així com, en el seu cas de tots els membres de la unitat familiar i/o de convivència que estigui previst convisquin en l'habitatge sol·licitat.

## El/s signant/s declara/en sota jurament/promesa :

**En cas d'ésser adjudicatari/s, he acceptat explícitament les normes particulars del procés d'adjudicació d'aquesta promoció d'habitatges, i declaro que:**

1.- Jo/Nosaltres o els membres de la unitat familiar i de convivència que estigui previst convisquin en l'habitatge sol·licitat:

No sóc/som propietaris o titulars de cap altre habitatge de Protecció Oficial ni de promoció pública, ni de cap habitatge lliure, ni sóc/som titulars del ple domini o d'un dret d'ús o gaudi sobre algun altre habitatge protegit. Llevat el supòsit de separació o divorci on per sentència s'hagi privat l'ús de l'habitatge, així com, les situacions que figuren en les normes del procés d'adjudicació i a la sol·licitud pròpia del Registre de Sol·licitants d'Habitatges amb protecció oficial.

2.- Destinaré/em l'habitatge de la promoció pública LA FÀBRICA, situat a Premià de Dalt, a residència habitual i permanent, i l'ocuparé/em en el termini de tres mesos des del lliurament de claus amb expressa prohibició de cessió d'ús i/o arrendament total o parcial (-onerós-o no) de l'habitatge adjudicat.

3.- El meu estat civil és el següent: Solter/s  Parella de fet  Casat  Separació ASJF\*  Altres

4.- Jo/nos o els membres de la unitat familiar i/o de convivència no superarem la ràtio màxima d'ocupació dels habitatges d'acord al que estableixen les normes particulars del procés d'adjudicació.

5.- En cas d'ésser copropietari de l'habitatge amb un altre persona, renunciem al dret preferent de tempteig i retracte i/o carta de gràcia, mantenint-se prioritari aquests drets a favor " LA PINASSA", i/o Ajuntament de Premià de Dalt o a qui aquests poguessin determinar.

6.- Pel fet de presentar el full de sol·licitud, apodero/em i faculto/em a la Generalitat de Catalunya i/o a l'Ajuntament de Premià de Dalt i/o al President de "LA PINASSA" o a qui aquests puguin determinar per tal de:

Comprovar que compleixo/im amb els requisits exigits a efectes d'empadronament, possessió d'habitatges i deutes amb el municipi, pels casos de sol·licituds que ho requereixin i tota la informació de caràcter patrimonial, tributària (tant a nivell estatal, autonòmic i municipal) que consideri adient a l'òrgan legalment competent per tal de verificar les dades facilitades pel/s sol·licitant/s, unitat familiar i de convivència pel compliment de l'adjudicació.

7.- Autoritzo/em a exposar i publicar el meu/nos. nom i cognoms a la llista de participants que s'exposaran a la pàgina del Registre de Sol·licitants i/o la pàgina web de l'Ajuntament de Premià de Dalt, a la seu de "LA PINASSA" i a la seu del sorteig d'adjudicació si s'escau.

8.- Totes les dades aquí exposades, així com, la documentació presentada són certes, autoritzant expressament a la Generalitat de Catalunya i/o Ajuntament de Premià de Dalt i/o "LA PINASSA", a realitzar quantes comprovacions consideri oportunes per a confirmar la veracitat de les mateixes. Declaro/em conèixer i acceptar les normes particulars del procés d'adjudicació i de totes les seves clàusules, sota la interpretació inapel·lable de la Comissió d'Adjudicació del Registre de Sol·licitants d'Habitatges amb Protecció Oficial de Premià de Dalt. Acceptem que les seves resolucions seran definitives i inimpugnables.

Signatura sol·licitant -1-

signatura sol·licitant -2-

Localitat i data: a \_\_\_\_\_ el \_\_\_\_\_ de \_\_\_\_\_ de 20 \_\_\_\_\_.

**SR. PRESIDENT DE LA SOCIETAT MUNICIPAL LA PINASSA, PROMOCIONS I SERVEIS MUNICIPALS S.A. I DE LA COMISSIÓ D'ADJUDICACIÓ DEL REGISTRE DE SOL·LICITANTS D'HABITATGE AMB PROTECCIÓ OFICIAL DE PREMIÀ DE DALT.**

NOTA: Resta pendent de revisar per part de la Comissió d'Adjudicació del Registre de Sol·licitants d'Habitatges amb Protecció Oficial de Premià de Dalt el contingut de les sol·licituds d'habitatge, així com l'acceptació de la documentació presentada (per donar validesa en el seu cas a la venda) per part de l'Agència de l'Habitatge de Catalunya de la Generalitat de Catalunya i/o del departament que pugui determinar la Generalitat de Catalunya.

\*Separació ASJF = Separació amb sentència judicial ferma.

## Promoció Municipal d'Habitatges LA FABRICA I.

Dades d'identificació del membre de la unitat familiar i de convivència vinculada a la sol·licitud :

Cognoms	Nom	DNI
_____	_____	_____
Relació amb el Sol·licitant	Serà cotitular	Ingressos*
_____	_____	_____
Municipi d'Empadronament		
_____		

\*Suma total de les Bases Imposables (general i de l'estalvi) corresponents al sol·licitant 1 i sol·licitant 2, en cas que correspongui, així com, en el seu cas de tots els membres de la unitat familiar i de convivència que estigui previst convisquin en l'habitatge sol·licitat.

**El signant declara sota jurament/promesa :**

Com a membre de la unitat familiar i de convivència he acceptat explícitament les normes particulars del procés d'adjudicació d'aquesta promoció d'habitatges, i declaro que:

1.- el meu estat Civil és el següent:  Solter  Parella de fet  Casat  Separació ASJF\*  Altres.

2.- Pel fet de presentar el full de sol·licitud, apodero/em i faculto/em a la Generalitat de Catalunya i/o a l'Ajuntament de Premià de Dalt i/o al President i/o Gerent de "LA PINASSA" o a qui aquests puguin determinar per tal de:

Comprovar que compleixo/im amb els requisits exigits a efectes d'empadronament, possessió d'habitatges, solars i deutes amb el municipi, pels casos de sol·licituds que ho requereixin i tota la informació de caràcter patrimonial, tributària (tant a nivell estatal, autonòmic i municipal) que consideri adient a l'òrgan legalment competent per tal de verificar les dades facilitades pel compliment de l'adjudicació.

3.- Autoritzo, en cas que correspongui, a exposar i publicar el meu nom i cognoms a la llista de participants que s'exposaran a la pàgina del Registre de Sol·licitants i/o a la pàgina web de l'Ajuntament, a la seu de "LA PINASSA" i a la seu del sorteig d'adjudicació.

4.- Totes les dades aquí exposades, així com, la documentació presentada són certes, autoritzant expressament a la Generalitat de Catalunya i/o Ajuntament de Premià de Dalt i/o "LA PINASSA, Promoció i Serveis Municipals SA", a realitzar quantes comprovacions consideri oportunes per a confirmar la veracitat de les mateixes. Declaro/em conèixer i acceptar les normes particulars del procés d'adjudicació i de totes les seves clàusules, sota la interpretació inapel·lable de la Comissió d'Adjudicació del Registre de Sol·licitants d'Habitatges amb Protecció Oficial de Premià de Dalt. Acceptem que les seves resolucions seran definitives i inimpugnables.

Signatura membre unitat familiar i de convivència

Localitat i data: a \_\_\_\_\_ el \_\_\_\_\_ de \_\_\_\_\_ de 202\_\_

SR. PRESIDENT DE LA SOCIETAT MUNICIPAL LA PINASSA, PROMOCIONS I SERVEIS MUNICIPALS S.A. I DE LA COMISSIÓ D'ADJUDICACIÓ DEL REGISTRE DE SOL·LICITANTS D'HABITATGE AMB PROTECCIÓ OFICIAL DE PREMIÀ DE DALT.

NOTA: Resta pendent de revisar per part de la Comissió d'Adjudicació del Registre de Sol·licitants d'Habitatge amb Protecció Oficial de Premià de Dalt el contingut de les sol·licituds d'habitatge, així com l'acceptació de la documentació presentada (per donar validesa en el seu cas a la compra-venda) per part de l'Agència de l'Habitatge de Catalunya de la Generalitat de Catalunya i/o del departament que pugui determinar la Generalitat de Catalunya.



**ANNEX -1-**

Essent coneixedor del contingut de les **NORMES PER A L'ADJUDICACIÓ D'HABITATGES AMB PROTECCIÓ OFICIAL O PREU TAXAT MUNICIPAL, PROCEDENTS DE DIFERENTS PROMOCIONS D'HABITATGE PÚBLIC DE L'AJUNTAMENT DE PREMIÀ DE DALT, DERIVATS DE SEGONES I POSTERIORES TRANSMISSIONS AMB DRET PREFERENT A FAVOR DE "LA PINASSA, PROMOCIONS I SERVEIS MUNICIPALS, S.A."**.

Atesa la meva inscripció en el Registre de Sol·licitants d'Habitatge amb Protecció Oficial de Premià de Dalt en data \_\_ de \_\_\_\_\_ de 202\_\_.

Atès les normes per a l'adjudicació d'habitatges amb protecció oficial o preu taxat municipal, procedents de diferents promocions d'habitatge públic de l'Ajuntament de Premià de Dalt, derivats de segones i posteriors transmissions amb dret preferent a favor de "LA PINASSA, Promocions i Serveis Municipals, S.A." aprovades pel Consell d'Administració a data 5 d'agost de 2020.

Atès que actualment s'ha iniciat un procés d'adjudicació d'un habitatge de la promoció municipal del sector LA FÀBRICA I.

**SOL.LICITO:** s'utilitzi la documentació que correspongui presentada al Registre de Sol·licitants d'Habitatge amb Protecció Oficial de Premià de Dalt, a l'efecte de presentar la sol·licitud per a optar a l'habitatge situat a **Plaça de la Fàbrica, núm. 2, Planta 2a. Lletra B** de la promoció municipal d'habitatges del sector **LA FÀBRICA I** sempre i quan sigui legalment vigent<sup>1</sup>.

Essent coneixedor que, si s'escau, hauré de presentar tota aquella documentació complementària que la Societat municipal o la Generalitat em requereixin per a aquesta nova sol·licitud.

Sol·licitant 1,

Sol·licitant 2,

Sr/a.

Sr/a.

Premià de Dalt, \_\_ de \_\_\_\_\_ de 20\_\_.

---

<sup>1</sup> La documentació presentada al tramitar la inscripció al Registre de Sol·licitants d'Habitatge amb Protecció Oficial de Premià de Dalt té una validesa de 6 mesos a comptar des de la data d'inscripció.

**ANNEX -2-**

Jo, \_\_\_\_\_ amb NIF número  
\_\_\_\_\_ autoritzo a la Societat Municipal LA PINASSA,  
Promocions i Serveis Municipals, S.A. a sol·licitar a l'Ajuntament de Premià  
de Dalt el **certificat d'empadronament històric** a efectes de tramitar la  
sol·licitud de compra-venda d'un habitatge de la Promoció Municipal  
d'Habitatges **LA FÀBRICA I**.

Atentament,

Sr./Sra. \_\_\_\_\_

Premià de Dalt, \_\_ de \_\_\_\_\_ de 20\_\_

**ANNEX -3-**

Jo, \_\_\_\_\_ amb DNI \_\_\_\_\_ domiciliat a  
aquests efectes al \_\_\_\_\_ de  
\_\_\_\_\_ **declaro sota jurament/promesa** que vaig percebre per  
tots els conceptes durant l'exercici 2021 la quantitat total de \_\_\_\_\_ € d'acord a la  
documentació que acompanyem amb aquesta sol·licitud per optar a l'habitatge situat a **Plaça  
de la Fàbrica, núm. 2, Planta 2a., Porta B** de la promoció municipal d'habitatges del sector **LA  
FABRICA I** i sempre i quan sigui legalment vigent.

Aquests ingressos legalment no donen lloc a efectuar la declaració sobre l'Impost de la Renta  
de les Persones Físiques corresponent a l'**exercici 2021**.

Signat:

Sr./Sra. \_\_\_\_\_

Premià de Dalt, \_\_\_ de \_\_\_\_\_ de 20\_\_.